

# La CATTEDRALE di ASCOLI SATRIANO

## La “Via Crucis”

Opera dell'intagliatore prof. Iginò Legnaghi di Verona, docente all'Accademia di Brera in Milano. Le formelle sono in rame bagnate in oro, sbalzate a mano e cesellate. La Via Crucis è stata inaugurata il 13 Gennaio 1992.



I°  
*Ultima cena*



II°  
*Gesù Cristo nell'orto di Gethsemani*



III°  
*Gesù Cristo davanti al Sinedrio*



IV°  
*Gesù Cristo davanti a Pilato*



V°  
*Gesù Cristo deriso*



VI°  
*Gesù Cristo condannato a morte*



VII°  
*Gesù Cristo cade sotto la croce*



VIII°  
*Gesù Cristo aiutato dal Cireneo a portare la croce*



IX°  
*Gesù Cristo consola le pie donne*



X°  
*Gesù Cristo inchiodato alla croce*



XI°  
*Gesù Cristo e il buon ladrone*



XII°  
*Gesù Cristo crocifisso con la Madonna e San Giovanni*





XIII°  
*Gesù Cristo crocifisso*

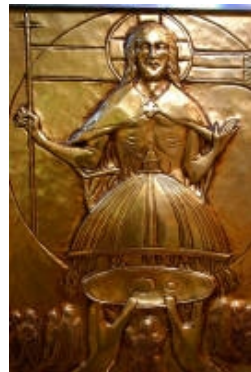

XIV°  
*Gesù Cristo salvatore*

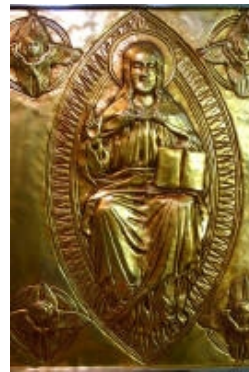

XV°  
*Gesù Cristo risorto*



XVI°  
*Discesa dello Spirito Santo  
sugli apostoli e la Madonna*



*le formelle della Via Crucis disposte nella cattedrale di Ascoli Satriano*